

# Élection des représentants du personnel

Plus que jamais !

- ✓ **Budgets permettant l'embauche de personnel et leur titularisation. Retrait des C.R.E.F.**  
(Contrat de Retour à l'Équilibre Financier)  
**Effacement du déficit**
- ✓ **Défense du statut de la Fonction Publique Hospitalière pour les personnels**
- ✓ **Défense de l'Hôpital Public et du droit à la santé pour tous**
- ✓ **Défense de la Sécurité Sociale**
- ✓ **Unité des salariés et des organisations syndicales pour mettre en échec les réformes du gouvernement**
- ✓ **L'hôpital n'est pas une entreprise. La santé n'est pas une marchandise, le patient n'est pas un client.**



## AUGMENTATION DES EFFECTIFS DÉFENSE DES CONDITIONS DE TRAVAIL & DES DROITS STATUTAIRES

Les délégués CGT les ont défendus au cours de leur mandat précédent. Ils s'engagent à poursuivre cette action.

**Le jeudi 6 décembre 2018 :  
Votez et faites voter  
pour les candidats CGT !**

Nous contacter :

Hôpital GM/CMP : 51.864 / 51.865 / CHU Estaing : 50.400 / Hôpital Louise Michel : 50.803  
Mail : [cgt@chu-clermontferrand.fr](mailto:cgt@chu-clermontferrand.fr) - Site : <http://chuclermontferrand.reference-syndicale.fr>

# Élection des représentants du personnel

Comité Technique Établissement

Les candidates et candidats CGT présentés sur nos listes, vous les connaissez. Ils sont vos collègues, militants tenaces, disponibles, efficaces. Ils s'engagent, avec votre intervention, à faire du CTE un lieu de défense des revendications du personnel.



- Marie Claudine FERRARA (Adj Adm) G. Montpied
- Philippe PLANE (AS) G. Montpied
- Christophe CIBERT (Agent de maîtrise) UCP
- Josefa N'GUYEN (IDE) Louise Michel
- Serge AIGUEBONNE (ASHQ) CMP
- Alain LABOURIER (Ambulancier) G. Montpied
- Florence MERCIER (AS) G. Montpied
- Eric RODIER (AS Bloc) G. Montpied
- Pascual TASCONE (TSH) DTES
- Sylvie MICHEL MARGUERON (PPH) G. Montpied
- Elisabeth TEULE (PPH) CHU Estaing
- Maria GOUEVY (ASHQ) CHU Estaing
- Laure CUVILLIER (AS) CHU Estaing
- Christine DELEUZE (IADE) G. Montpied
- Sandrine BARTHOMIEUF (AA) Direction Qualité
- Agnes CHARBONNIER (ACH) DTES
- Nathalie MACHADO (ASH) G. Montpied

- Alexandra ROUILLON (IDE) CHU Estaing
- Véronique RIGAUD (IDE) CMP
- Valérie BONHOMME (ACH) Labo
- Stella LOMBARD (IDE) Odonto
- Sylvie CONSTANTIN (OP2) UCP
- Dominique FARIA (IDE CEC) G. Montpied
- Karelle ST JOANNIS (AS) G. Montpied
- Laurence COCHEUX (IDE) Labo
- Phuong Linh N'GUYEN (IDE) CHU
- Mélanie ALBARET (AS) G. Montpied
- Estelle SANOUS (IDE) G. Montpied
- Patricia LAYBROS (IDE) CHU Estaing
- Amandine BONNEFOND (IDE) CHU Estaing

« Ceux qui luttent, ne sont pas sûrs de gagner mais ceux qui ne luttent pas ont déjà perdu. »

Berthold Brecht

Plus que jamais l'intervention des délégués du personnel dans le CTE sera la défense des revendications du personnel, de leur statut et de combattre toute fermeture et privatisation de services... C'est l'engagement que prennent les candidats présentés par la CGT. Leur intervention s'inscrit dans la défense inconditionnelle du Statut de la Fonction Publique Hospitalière.

**Le droit à la santé pour tous.**

# Commissions Administratives Paritaires Locales

Dégel du point d'indice • Rattrapage des salaires  
Titularisation des contractuels • Augmentation des effectifs  
Arrêt du CREF (Contrat Retour à l'Équilibre Financier)

CAP 2

- N'GUYEN Joséfa (IDE) L. Michel
- BELAUBRE Thierry (MER) CHU Estaing
- DELEUZE Christine (IADE) G. Montpied
- ROUILLON Alexandra (IDE) CHU Estaing
- RIGAUD Véronique (IDE) CMP
- LOMBARD Stella (IDE) Odonto
- BONNEFOND Amandine (IDE) CHU Estaing
- FARIA Dominique (IDE) G. Montpied
- N'GUYEN Phuong Linh (IDE) CHU
- MAGNY Christelle (IDE) G. Montpied



Joséfa N'GUYEN



BELAUBRE Thierry



Christine DELEUZE



Dominique FARIA

Oui au respect de l'éthique  
Non à la qualité empêchée

CAP 7

- CHALET Philippe (OP2) Blanchisserie
- PERONY Patrick (OP1) Courrier
- CIBERT Christophe (Agent de maîtrise) UCP
- LABOURIER Alain (Ambulancier) G. Montpied
- BRAZI Farid (OP2) CHU Estaing
- MARCHE Candie (OP2) Blanchisserie



Philippe CHALET



Patrick PERONY



Christophe CIBERT



Alain LABOURIER



Farid BRAZI

Carrières attractives

Non à la compromission  
Respect des qualifications et du statut

- TASCONE Pascual (TSH) G. Montpied DTES
- PROUZAT Stéphane (TH) G. Montpied
- HUET Fabrice (TSH) UCP
- VANKENHOVE Thierry (TSH) Bio médical



Pascual TASCONE



Stéphane PROUZAT

CAP 4

Non au management délétère  
Respect de l'humain

- AIGUEBONNE Serge (ASH) CMP
- RODIER Éric (AS) G. Montpied
- MERCIER Florence (AS) G. Montpied
- CUVILLIER Laure (AS) CHU Estaing
- GOUEVY Maria (ASH) CHU Estaing
- MACHADO Nathalie (ASH) G. Montpied
- ALBARET Mélanie (AS) G. Montpied
- SAINT JOANNIS Karelle (AS) G. Montpied
- JOANNY Hélène (AS) G. Montpied
- PALERMO Virginie (AS) G. Montpied



Serge AIGUEBONNE



Éric RODIER



Florence MERCIER

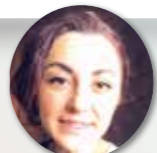

Laure CUVILLIER



Maria GOUEVY

CAP 8

CAP 5

- MICHEL MARGUERON Sylvie (Prép en pharmacie) G. Montpied
- TEULE Elisabeth (Prép en pharmacie) CHU Estaing
- CABASSUD Christelle (Prép en pharmacie) G. Montpied
- WILHEMS Véronique (Tech labo) G. Montpied
- LAYBROS Patricia (IDE) CHU Estaing
- COCHEUX Laurence (IDE) Labo
- SANOUS Estelle (IDE) G. Montpied
- MARTIN Jérémy (Tech labo) CHU Estaing



Sylvie MICHEL MARGUERON



Elisabeth TEULE



Patricia LAYBROS

Abrogation du jour de carence

CAP 9

- FERRARA Marie-Claudine (Adj Adm) G. Montpied
- BARTHOMEUF Sandrine (AA) Direction Qualité
- JEGAT Patricia (Adj Adm) L. Michel
- VERONESE Fabien (Adj Adm) G. Montpied Achats
- BENOÎT Fabienne (Adj Adm) Informatique
- CHARTIER Valérie (Adj Adm) CHU Estaing



Marie-Claudine FERRARA



Sandrine BARTHOMEUF

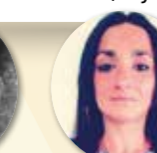

Patricia JEGAT

Non aux restructurations destructrices d'emplois et de services

Non à l'avancement au clientélisme

- CHARBONNIER Agnès (ACH) DTES
- BONHOMME Valérie (ACH) Labo
- PROUST Jacqueline (AMA) G. Montpied
- MÉNIGOT Anne (AMA) G. Montpied
- DUFOSSÉ Laurence (ACH) G. Montpied
- MÉDINA Anne (AMA) CHU Estaing



Agnès CHARBONNIER

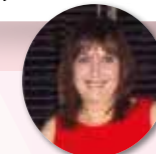

Anne MÉDINA

CAP 6

Augmentation des effectifs pour la sécurité de tous

- PERNET Fabien (Sage femme) CHU Estaing
- TAWIL Brigitte (Sage femme) CHU Estaing
- DUVIGNAN Verlainne (Sage femme) CHU Estaing
- CIROTTE Camille (Sage femme) CHU Estaing



Fabien PERNET



Brigitte TAWIL

CAP 10

